



THẺ LỆ CHƯƠNG TRÌNH

ĐẦU TƯ NGAY

MỞ VẠN QUẢ HAY



[Xem chi tiết thẻ lệ](#)

DỰ ĐOÁN

MỞ QUÀ

THÊM LƯỢT

MỤC LỤC

I	Giới thiệu chương trình	1
1	Thời gian diễn ra	1
2	Đối tượng tham gia	1
3	Chi tiết chương trình	1
4	Cơ cấu giải thưởng	2
5	Cách thức xác định trúng thưởng	3

II	Cách thức tham gia chương trình	4
1	Hoạt động “dự đoán” theo ngày	6
1.1	Cách thức nhận lượt trả lời “dự đoán”	6
1.2	Hướng dẫn tham gia hoạt động “dự đoán” theo ngày	7
2	Hoạt động “mở quà” suốt chương trình	10
2.1	Cách thức nhận lượt “mở quà”	10
2.2	Hướng dẫn tham gia hoạt động “mở quà”	11

I

GIỚI THIỆU CHƯƠNG TRÌNH

1 THỜI GIAN DIỄN RA

Từ ngày **18/12/2023**
đến hết ngày **14/01/2024**
trừ ngày nghỉ và ngày Lễ Tết theo
như quy định của Ủy ban Chứng
khoán Nhà nước.

2 ĐỐI TƯỢNG THAM GIA

Tất cả các khách hàng cá nhân (KH)
có tài khoản chứng khoán mở tại VPS
(bao gồm cả tài khoản mở trong thời
gian triển khai chương trình khuyến mại).

3 CHI TIẾT CHƯƠNG TRÌNH

Chương trình bao gồm 2 hoạt động chính như sau:

Hạng mục	Hoạt động	
	“Dự đoán” theo ngày	“Mở quà” suốt chương trình
Chi tiết	<ul style="list-style-type: none">Với mỗi 01 lệnh đặt mua/bán Cổ Phiếu với giá trị lô chẵn từ 5.000.000 đồng, KH sẽ nhận được 01 lượt trả lời “Dự đoán”.VPS đưa ra 01 câu hỏi “Dự đoán” mỗi ngày để KH tham gia trả lời trên ứng dụng VPS SmartOne (SMO).01 KH dự đoán đúng và may mắn nhất trong ngày sẽ nhận được giải thưởng.	<ul style="list-style-type: none">Đặt lệnh mua/bán Cổ Phiếu với tổng giá trị khớp lệnh trong 01 tuần đạt mức theo quy định, KH nhận được số lượt “Mở quà” tương ứng với các mức quy định.KH sử dụng lượt “Mở quà” trên ứng dụng SMO để có cơ hội nhận 01 giải thưởng trong các giải quy định tại hạng mục Giải “Mở quà” thuộc mục 04.
Thời gian hoạt động	<ul style="list-style-type: none">Thời gian trả lời dự đoán: Trong thời gian diễn ra chương trình, từ 09:00 đến 14:40 mỗi thứ 2 - thứ 6 hàng tuần.	<ul style="list-style-type: none">Thời gian sử dụng lượt “Mở quà”: Từ ngày 18/12/2023 cho đến hết ngày 14/01/2024.

4

CƠ CẤU GIẢI THƯỞNG

STT	Cơ cấu giải thưởng	Giá trị giải thưởng (VND)	Số lượng giải thưởng	Thành tiền (VND)
I. Hạng mục “Dự đoán” theo ngày				
1	Cúp “Bách Trúng”	555.555	19	10.555.545
II. Hạng mục “Mở quà”				
1	Cúp “Đại Cát”	5.555	4.000	22.220.000
2	Cúp “Ngũ Quý”	55.555	400	22.222.000
3	Cúp “Phát Lộc”	555.555	40	22.222.200
4	Cúp “Tài Vượng”	5.555.555	03	16.666.665
Tổng giá trị giải thưởng toàn chương trình khuyến mại				93.886.410

Lưu ý: Trong trường hợp KH không trúng thưởng bất kỳ giải thưởng nào trong giải “Mở quà” nêu trên, KH sẽ nhận được thẻ “Bật mí cơ hội” (*1).

(*1) Thẻ “Bật mí cơ hội” cung cấp thông tin nhận định về mã Cổ Phiếu/ngành tiềm năng từ chuyên gia của VPS.
Thông tin trong thẻ “Bật mí cơ hội” chỉ mang tính chất tham khảo.

5 CÁCH THỨC XÁC ĐỊNH TRÚNG THƯỞNG

STT	Hoạt động	Cách thức xác định trúng thưởng
1	“Dự đoán” theo ngày	<ul style="list-style-type: none">• Cách thức xác định trúng thưởng: quay số xác định trúng thưởng. Việc quay số sẽ được thực hiện một cách ngẫu nhiên bằng phần mềm quay thưởng chuyên dụng của VPS.• Thời gian xác định trúng thưởng: Trong khoảng thời gian từ 17:00 đến 18:00 mỗi thứ 2 - thứ 6 hàng tuần, trong thời gian diễn ra chương trình.
2	“Mở quà” suốt chương trình	<ul style="list-style-type: none">• Cách thức xác định trúng thưởng: Tương ứng với 01 lượt “Mở quà”, hệ thống hiển thị ngẫu nhiên 01 giải thưởng trong tổng số lượng giải thưởng còn tồn tại trên hệ thống kho quà của giải “Mở quà” tại thời điểm KH thực hiện lượt “Mở quà”.• Thời gian xác định trúng thưởng: Từ ngày 18/12/2023 đến hết ngày 14/01/2024.

THÔNG BÁO NHẬN THƯỞNG

- KH trúng thưởng sẽ nhận được thông báo trúng thưởng trên ứng dụng SMO.
- Ngoài ra, VPS sẽ công bố danh sách KH trúng thưởng Cúp “Bách Trúng”, Cúp “Đại Cát”, Cúp “Ngũ Quý”, Cúp “Phát Lộc”, Cúp “Tài Vượng” trên website chính thức của VPS (<https://www.vps.com.vn/>)

THỦ TỤC TRAO THƯỞNG

VPS trao thưởng bằng hình thức chuyển tiền vào tài khoản chứng khoán mở tại VPS của KH.

THỜI GIAN NHẬN THƯỞNG

Trong vòng 30 (ba mươi) ngày kể từ ngày VPS trao thưởng. Sau 30 (ba mươi) ngày kể từ khi VPS trao thưởng, nếu KH không nhận giải thưởng qua ứng dụng SMO thì VPS sẽ hủy kết quả và thu hồi lại phần thưởng đã trao.

CÁCH THỨC THAM GIA CHƯƠNG TRÌNH

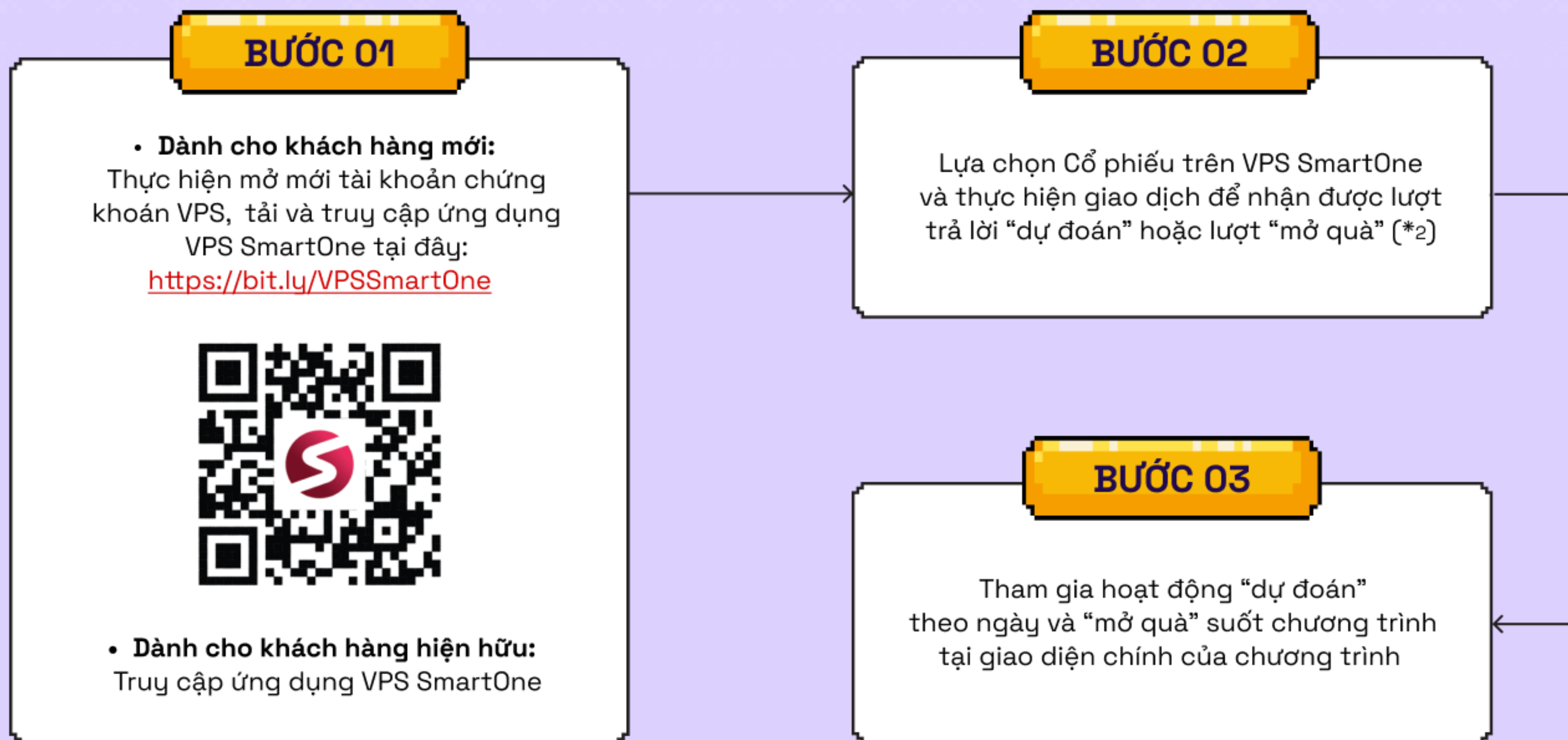

(*2): Vui lòng xem thêm chi tiết giao dịch đáp ứng điều kiện chương trình tại mục II.1.1 (trang 06) và II.2.1 (trang 10).

GIAO DIỆN CHƯƠNG TRÌNH

HOẠT ĐỘNG “DỰ ĐOÁN” THEO NGÀY

HOẠT ĐỘNG “MỞ QUÀ” SUỐT CHƯƠNG TRÌNH

GIAO DIỆN CHÍNH

GIAO DIỆN “DỰ ĐOÁN”

GIAO DIỆN KẾT QUẢ DỰ ĐOÁN

GIAO DIỆN “MỞ QUÀ”

GIAO DIỆN QUÀ ĐÃ MỞ

THỂ LỆ CHƯƠNG TRÌNH

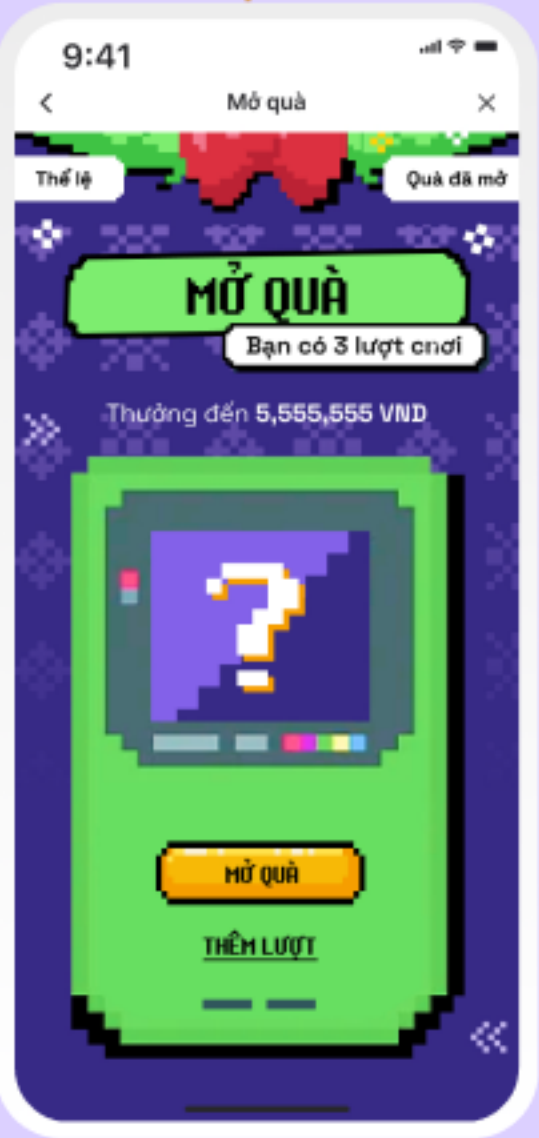

1 HOẠT ĐỘNG “DỰ ĐOÁN” THEO NGÀY

1.1 CÁCH THỨC NHẬN LƯỢT TRẢ LỜI “DỰ ĐOÁN”

Cách thức	Lưu ý
<p>KH sẽ nhận được 01 lượt trả lời “Dự đoán” khi đặt 01 lệnh Cổ Phiếu đáp ứng các điều kiện dưới đây (“lệnh tính lượt chơi”):</p> <ul style="list-style-type: none">• Có giá trị lệnh lô chẵn từ 5.000.000 VND (năm triệu đồng) trở lên, áp dụng với tất cả các lệnh mua và bán Cổ Phiếu (“lệnh lô chẵn”: lệnh có khối lượng là 100 Cổ Phiếu hoặc là bội số của 100).• Chỉ áp dụng với các lệnh Cổ Phiếu được thực hiện trên ứng dụng VPS SmartOne (SMO); không áp dụng với các lệnh Cổ Phiếu được thực hiện trên các nền tảng/ hệ thống khác.• Đối với các lệnh Cổ Phiếu được đặt với giá MP, ATO, ATC, giá trị lệnh được VPS tạm tính theo giá trần của mã Cổ Phiếu tương ứng tại thời điểm đặt lệnh để xét điều kiện đạt lượt trả lời “Dự đoán”.• Đối với giao dịch “Bán nhiều mã”, mỗi 01 lệnh của 01 mã Cổ Phiếu được coi là 01 lệnh riêng biệt để tính lượt trả lời “Dự đoán”.	<ul style="list-style-type: none">• Lượt trả lời “Dự đoán” chỉ được coi là hợp lệ khi giá trị khớp lệnh lô chẵn trong ngày của lệnh tính lượt chơi đạt từ 5.000.000 VND trở lên.• Mỗi KH có thể nhận tối đa 03 (ba) lượt trả lời “Dự đoán” mỗi ngày. Lượt trả lời “Dự đoán” chỉ có hiệu lực trong ngày và không được cộng dồn sang ngày kế tiếp.• Mỗi ngày, duy nhất 01 KH trả lời đúng và may mắn nhất sẽ nhận được 01 Cúp “Bách Trúng” trị giá 555.555 VND.

1.2 HƯỚNG DẪN THAM GIA HOẠT ĐỘNG “DỰ ĐOÁN” THEO NGÀY

BƯỚC 01

Truy cập màn hình chương trình “Đầu tư ngay - Mở vạ quà hay” thông qua 2 cách:

CÁCH 1

Tại màn hình Trang chủ SMO, nhấp chọn banner “Đầu tư ngay - Mở vạ quà hay”.

CÁCH 2

Truy cập Cổ phiếu từ màn hình Trang chủ SMO, nhấp chọn vùng

HOT! Khớp lệnh lô chắn từ 5 triệu - nhận tới **555,555 VND** >

được hiển thị tại màn hình chính cụm Cổ phiếu.

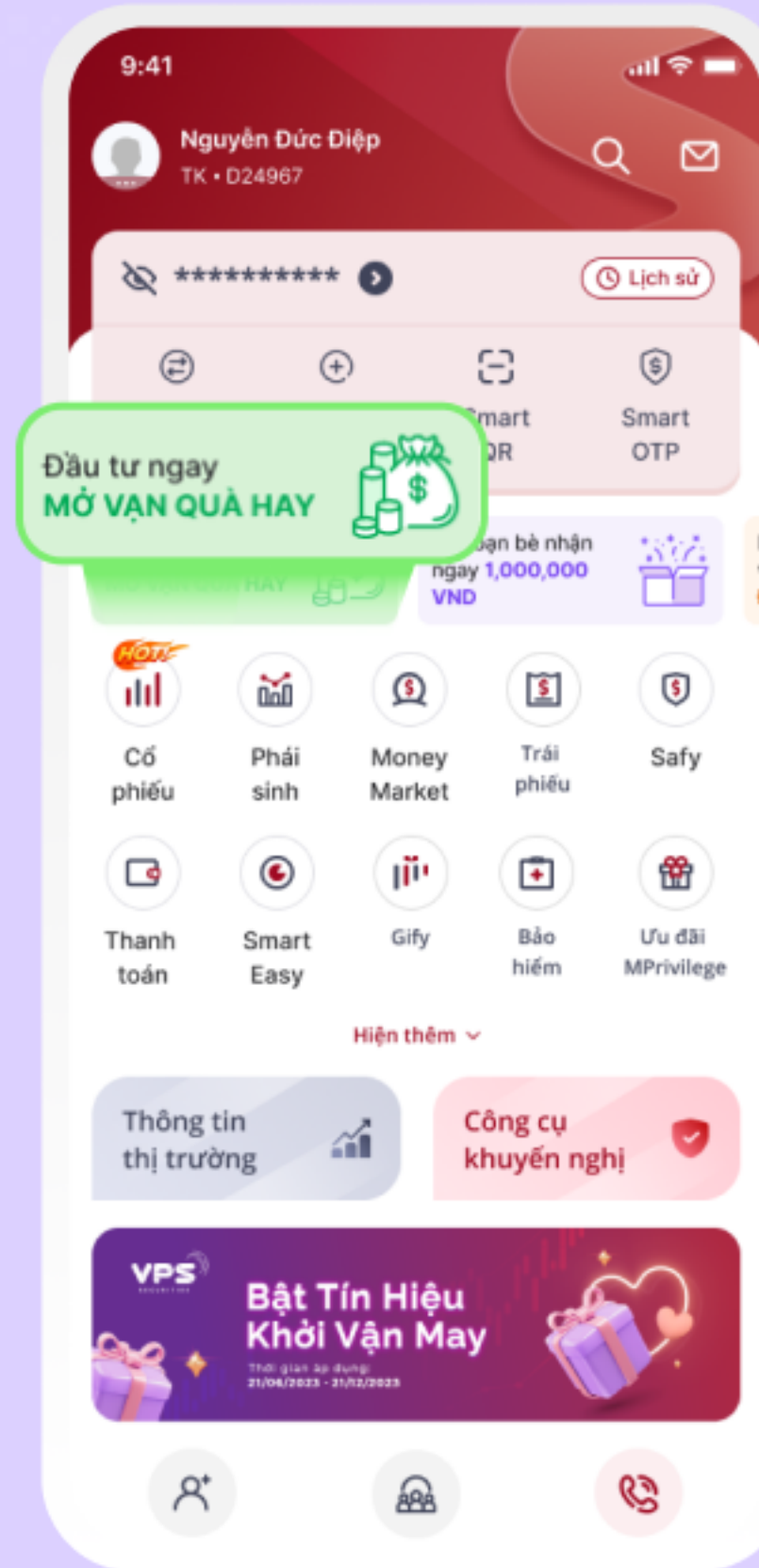
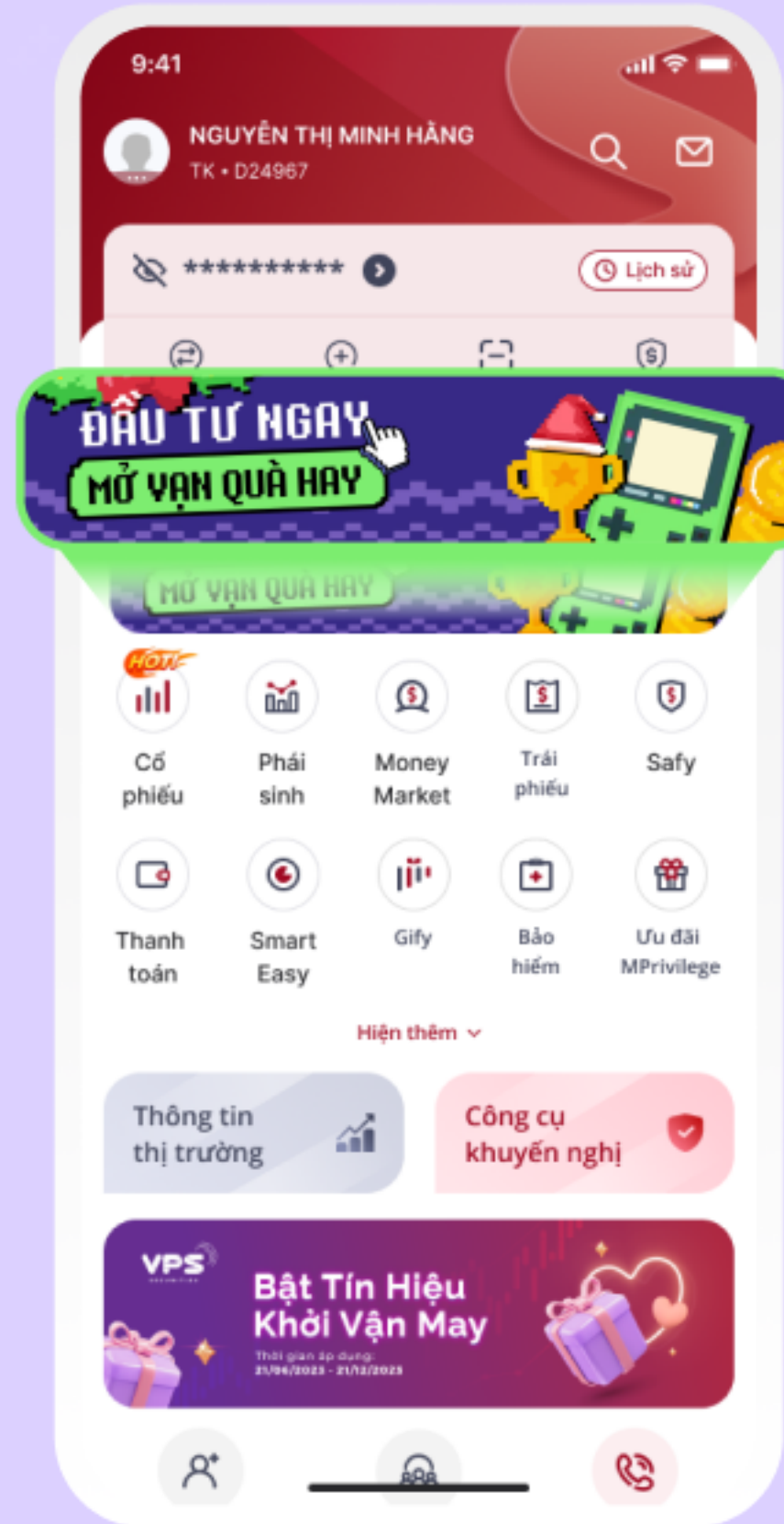

CÁCH 1

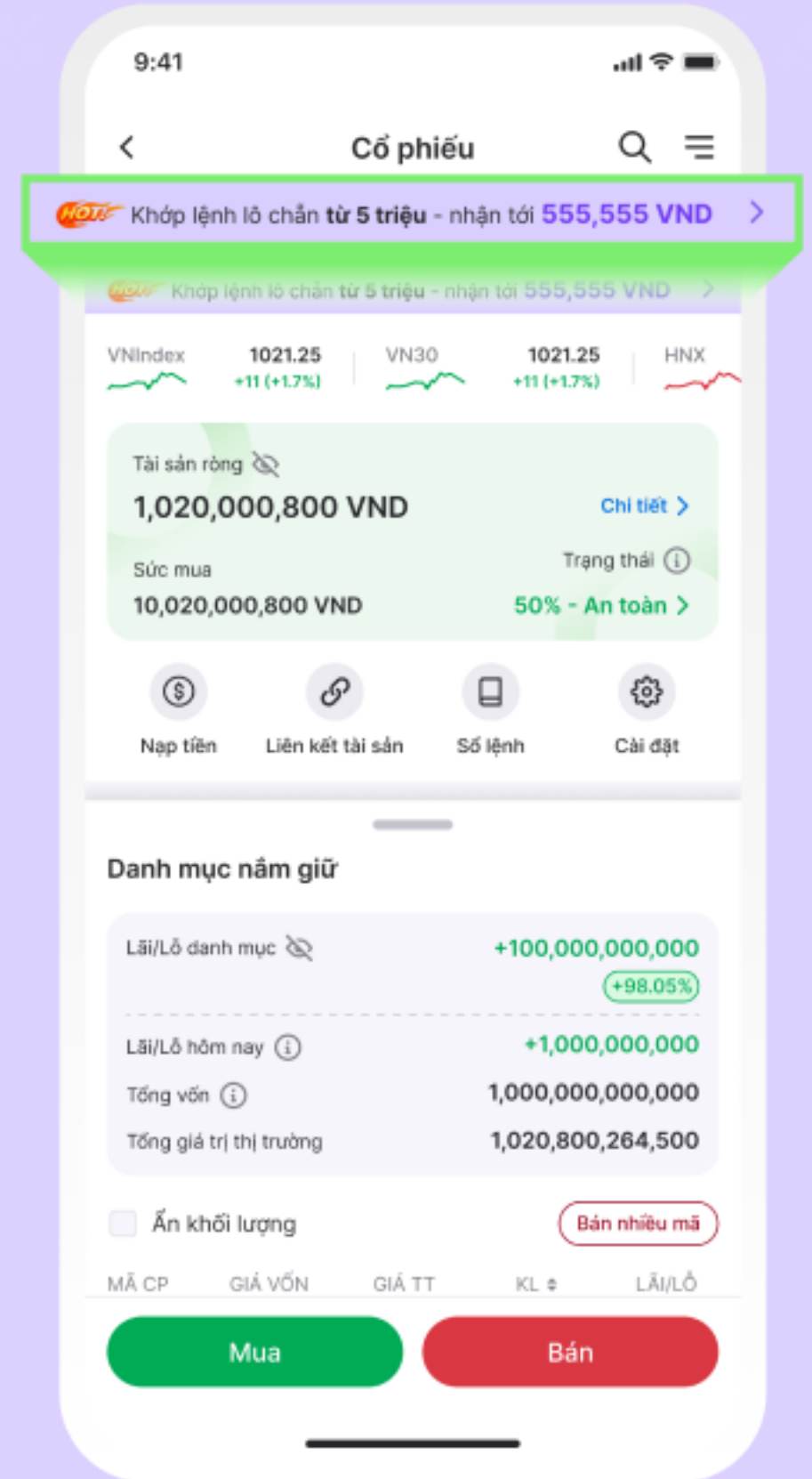

CÁCH 2

BƯỚC 02

Tại màn hình giao diện chương trình, lựa chọn **Dự đoán** để xem câu hỏi và các phương án trả lời của câu hỏi trong ngày.

BƯỚC 03

Đối với khách hàng có lượt chơi:

- Số lượt chơi được hiển thị dưới tiêu đề “**DỰ ĐOÁN**”.
- Tại màn hình **Dự đoán**, lựa chọn đáp án và bấm nút “**Gửi dự đoán**” để gửi câu trả lời cho giải “**Dự đoán**”.

Đối với khách hàng chưa có lượt chơi:

- Tại màn hình “**Dự đoán**”, lựa chọn nút “**Thêm lượt**”.
- Tại màn hình thêm lượt, bấm nút “**Đặt lệnh**” để thực nhiệm vụ và nhận thêm lượt.

Ghi chú: Thông tin câu hỏi chỉ mang tính chất mô phỏng.

Đối với khách hàng
có lượt chơi



BƯỚC 02

Đối với khách hàng
chưa có lượt chơi



BƯỚC 03

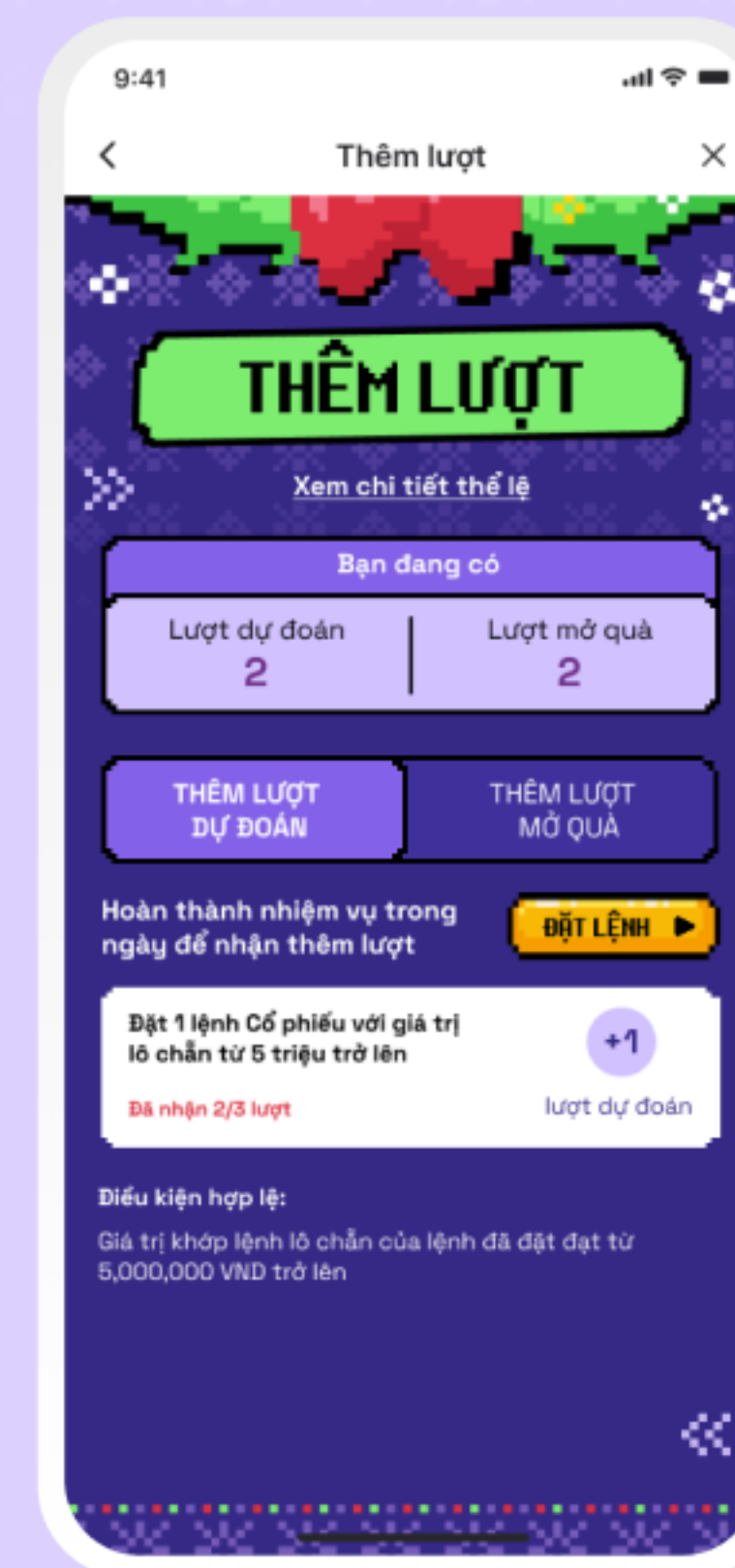

BƯỚC 04

Sau khi gửi câu trả lời dự đoán, hệ thống sẽ hiển thị hình ảnh thông báo “dự đoán thành công”.

- Bấm vào nút **“Kết quả”** để tra cứu mã dự đoán hợp lệ và kết quả mã dự đoán trúng thưởng.
- Lựa chọn biểu tượng chia sẻ để chia sẻ thông tin dự đoán thành công đến bạn bè.

Đừng quên thực hiện nhiệm vụ đặt lệnh cổ phiếu để được nhận thêm lượt “Dự đoán” và gia tăng cơ hội trúng thưởng.

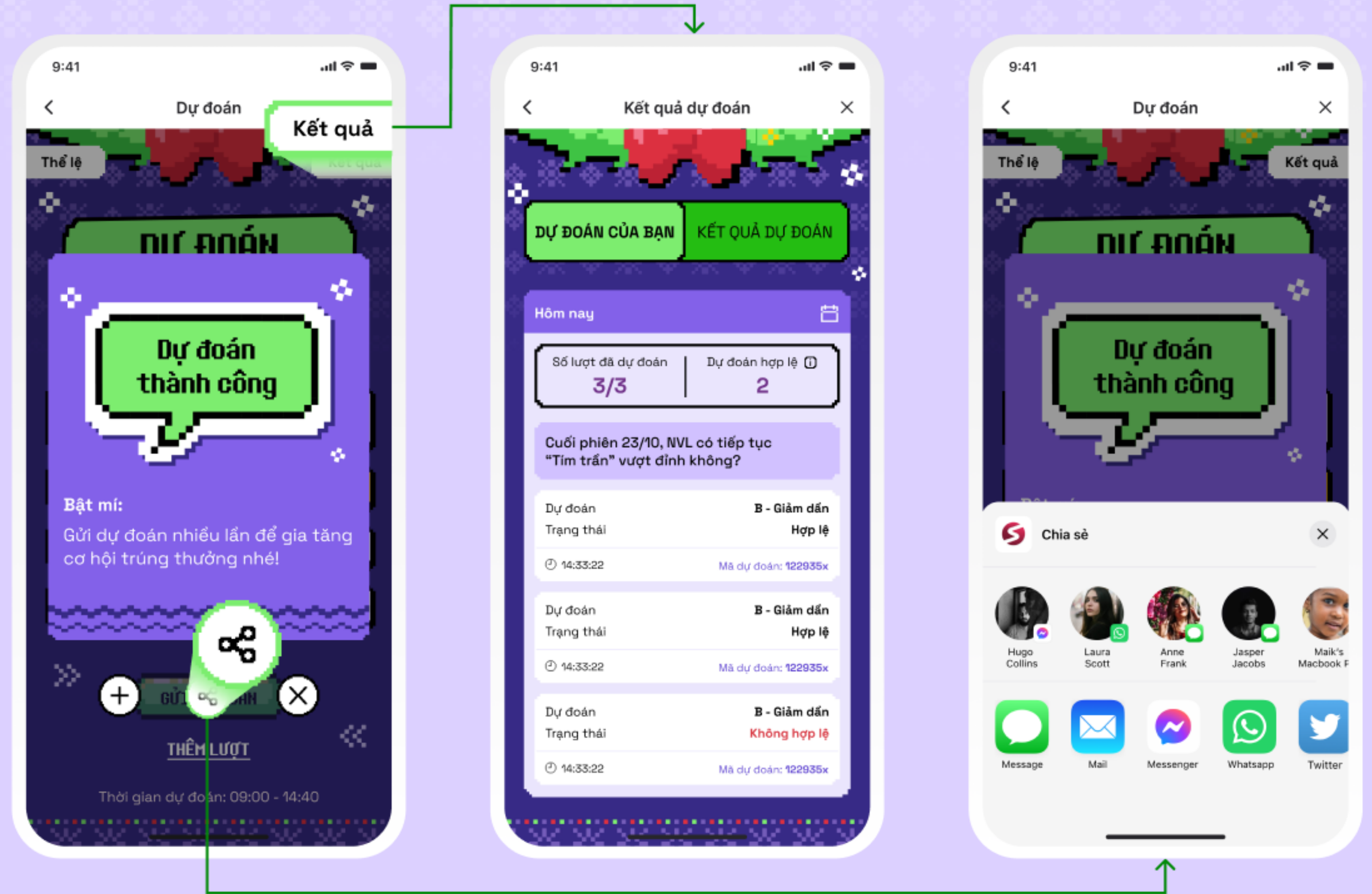

Kết quả dự đoán

Chia sẻ

2 HOẠT ĐỘNG “MỞ QUÀ” SUỐT CHƯƠNG TRÌNH

2.1 CÁCH THỨC NHẬN LƯỢT “MỞ QUÀ”

Cách thức	Lưu ý								
<p>KH nhận được số lượt “Mở quà” tương ứng với các mức quy định của tổng giá trị khớp lệnh mua và bán Cổ Phiếu trong 01 tuần (*3) (“Mốc Giá trị”), cụ thể như bảng dưới đây (áp dụng với tất cả các lệnh mua và bán Cổ Phiếu được thực hiện trên tất cả các nền tảng/hệ thống được cung cấp bởi VPS và ứng dụng SMO):</p> <table border="1"><thead><tr><th>Mốc Giá trị trong 01 tuần (*3)</th><th>Số lượt “Mở quà” được nhận tương ứng</th></tr></thead><tbody><tr><td>Từ 25.000.000 VND đến dưới 50.000.000 VND</td><td>01 lượt (một lượt)</td></tr><tr><td>Từ 50.000.000 VND đến dưới 75.000.000 VND</td><td>02 lượt (hai lượt)</td></tr><tr><td>Từ 75.000.000 VND trở lên</td><td>03 lượt (ba lượt)</td></tr></tbody></table>	Mốc Giá trị trong 01 tuần (*3)	Số lượt “Mở quà” được nhận tương ứng	Từ 25.000.000 VND đến dưới 50.000.000 VND	01 lượt (một lượt)	Từ 50.000.000 VND đến dưới 75.000.000 VND	02 lượt (hai lượt)	Từ 75.000.000 VND trở lên	03 lượt (ba lượt)	<ul style="list-style-type: none">(*3) Tổng giá trị khớp lệnh mua và bán Cổ Phiếu trong 01 tuần là tổng giá trị của tất cả các giao dịch mua và bán Cổ Phiếu được khớp lệnh thành công trong tuần được tính lượt “Mở quà”. Các tuần tính lượt “Mở quà” được quy định như sau: Tuần 1: Từ ngày 18/12/2023 đến hết ngày 24/12/2023; Tuần 2: Từ ngày 25/12/2023 đến hết ngày 31/12/2023. Tuần 3: Từ ngày 01/01/2024 đến hết ngày 07/01/2024; Tuần 4: Từ ngày 08/01/2024 đến hết ngày 14/01/2024.Lượt “Mở quà” được cộng dồn và có hiệu lực trong suốt thời gian diễn ra chương trình khuyến mại.
Mốc Giá trị trong 01 tuần (*3)	Số lượt “Mở quà” được nhận tương ứng								
Từ 25.000.000 VND đến dưới 50.000.000 VND	01 lượt (một lượt)								
Từ 50.000.000 VND đến dưới 75.000.000 VND	02 lượt (hai lượt)								
Từ 75.000.000 VND trở lên	03 lượt (ba lượt)								

2.2 HƯỚNG DẪN THAM GIA HOẠT ĐỘNG “MỞ QUÀ”

BƯỚC 01

Truy cập màn hình chương trình “Đầu tư ngay - Mở vạ quà hay” thông qua 2 cách:

CÁCH 1

Tại màn hình Trang chủ SMO, nhấp chọn banner “Đầu tư ngay - Mở vạ quà hay”.

CÁCH 2

Truy cập Cổ phiếu từ màn hình Trang chủ SMO, nhấp chọn vùng

HOT! Khớp lệnh lô chắn từ 5 triệu - nhận tới **555,555 VND** >

được hiển thị tại màn hình chính cụm Cổ phiếu.

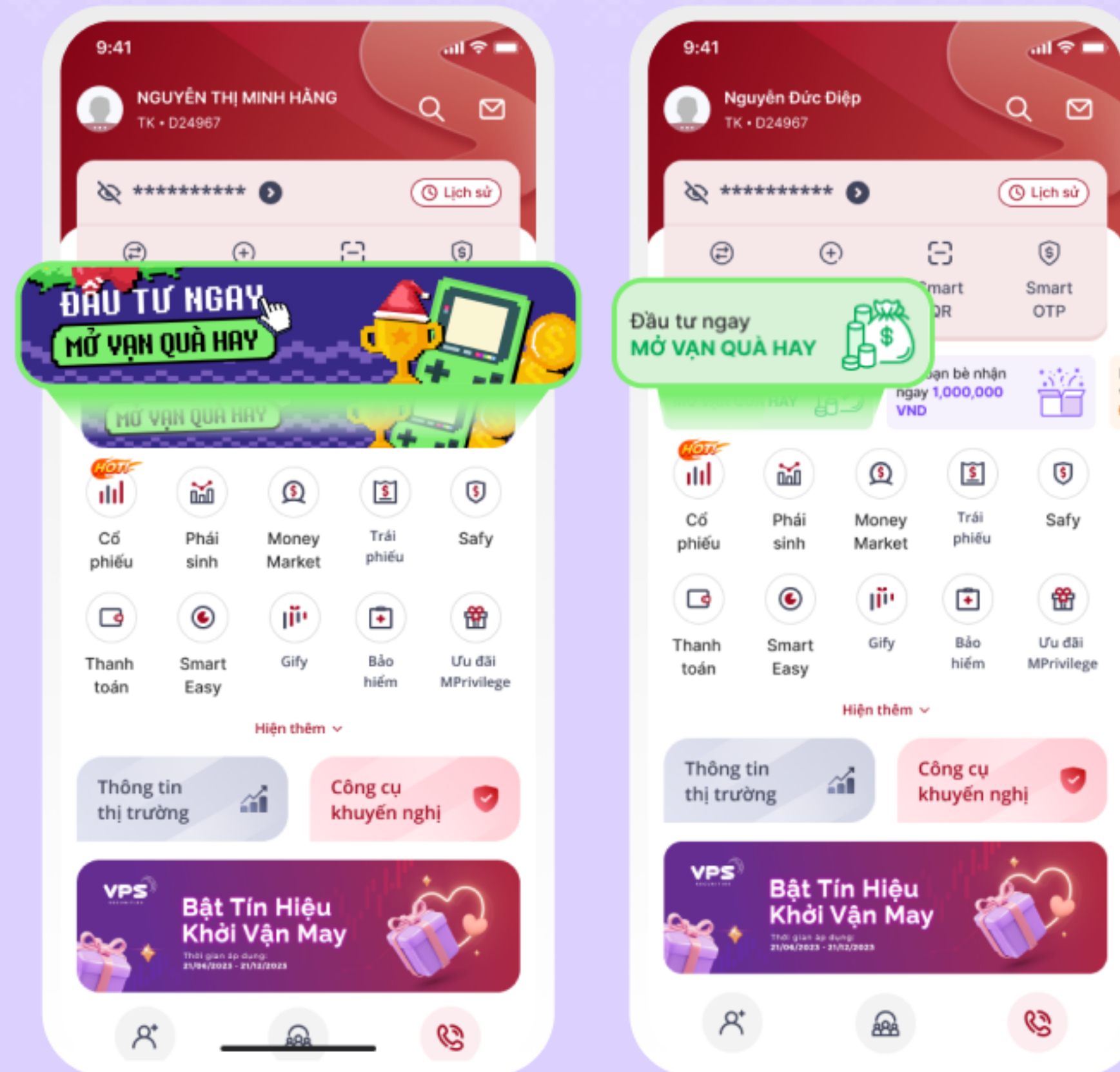

CÁCH 1

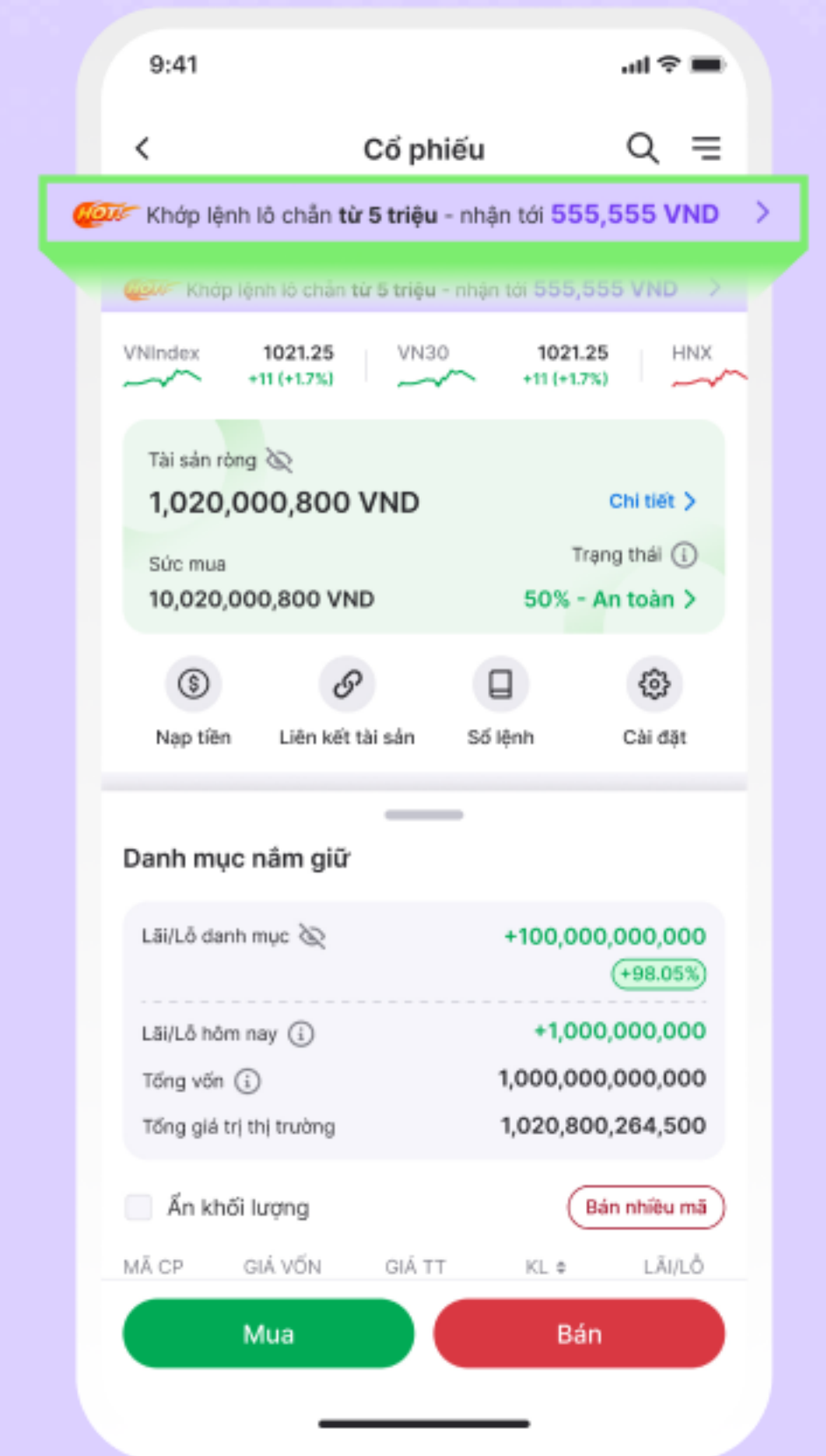

CÁCH 2

BƯỚC 02

Tại màn hình giao diện chương trình, lựa chọn **Mở quà**.

BƯỚC 03

Đối với khách hàng có lượt chơi:

- Số lượt chơi được hiển thị dưới tiêu đề “**MỞ QUÀ**”.
- Tại màn hình “**Mở quà**”, lựa chọn “**Mở quà**” để thực hiện mở giải thưởng ngẫu nhiên.

Đối với khách hàng không có lượt chơi:

- Tại màn hình **Mở quà** lựa chọn nút “**Thêm lượt**”.
- Tại màn hình thêm lượt, bấm nút “**Đặt lệnh**” để thực nhiệm vụ và nhận thêm lượt.

Đối với khách hàng có lượt chơi



BƯỚC 02

Đối với khách hàng chưa có lượt chơi

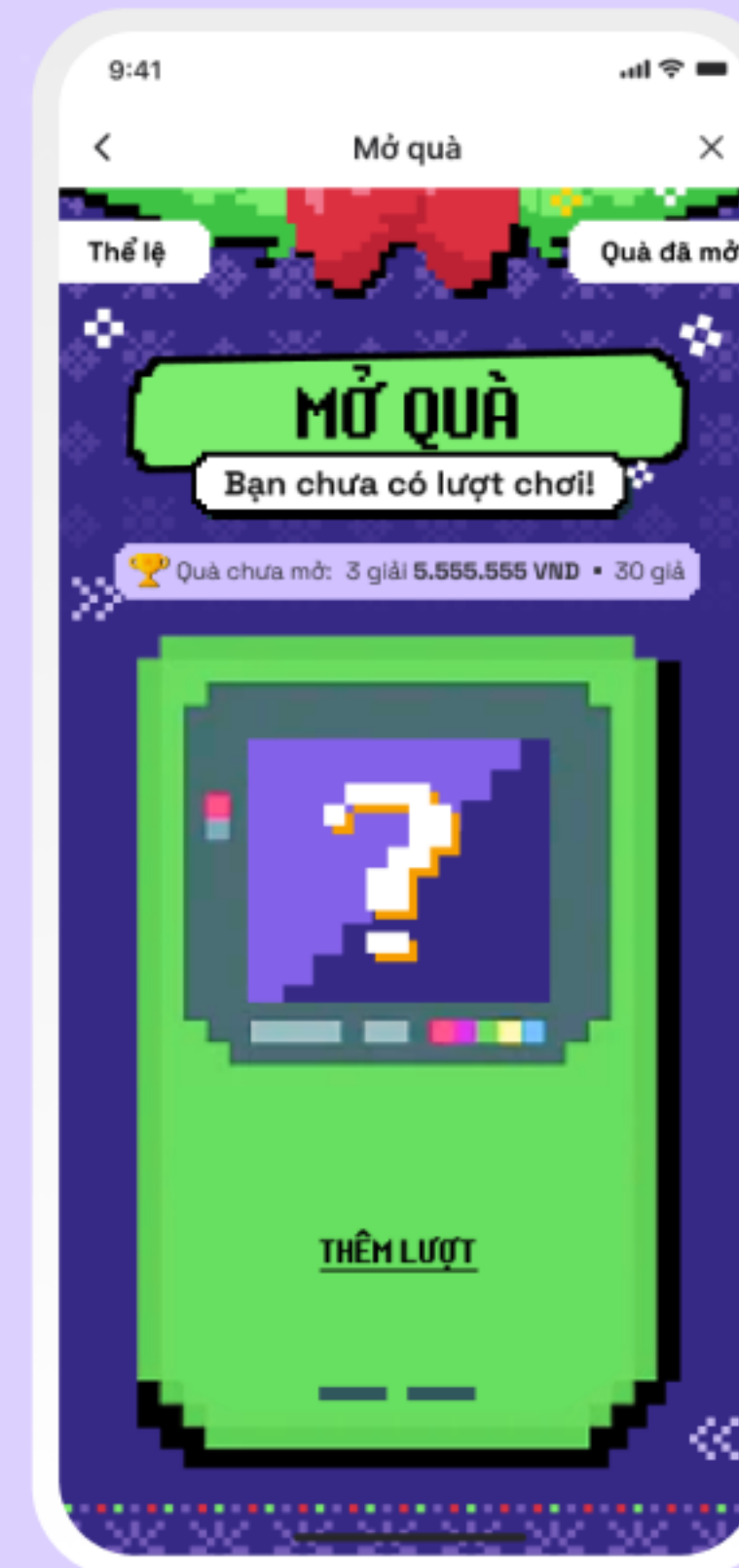
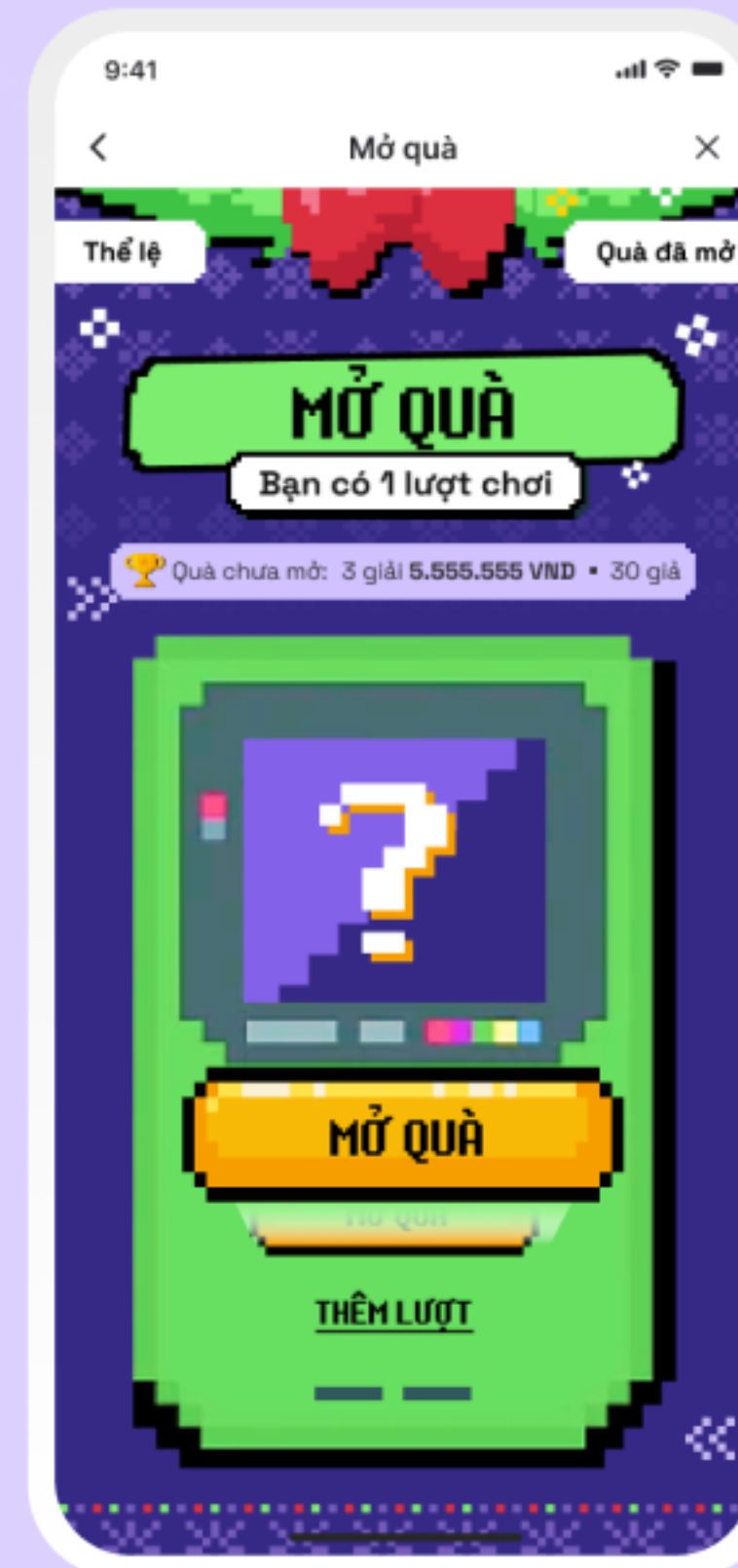

BƯỚC 03

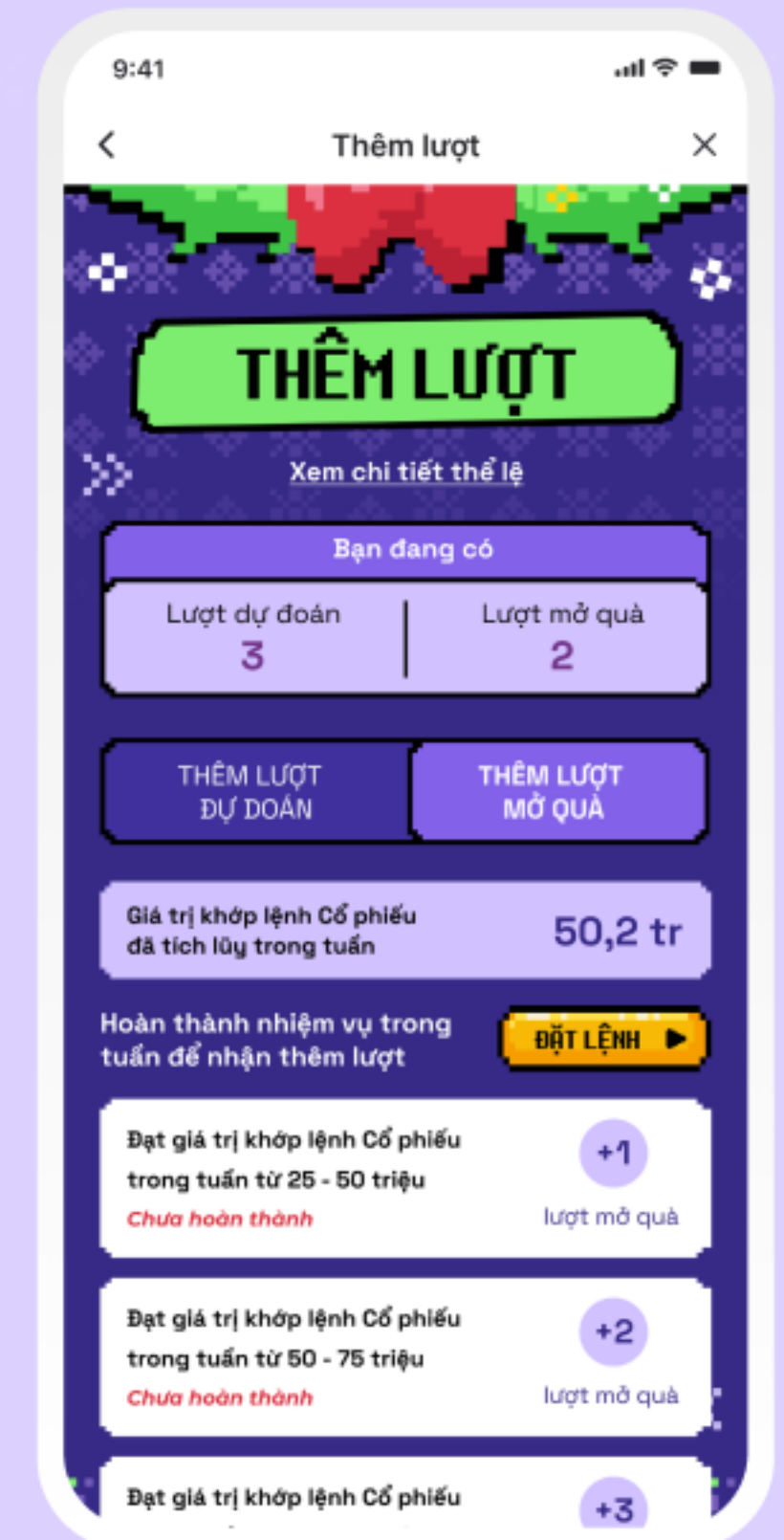

BƯỚC 04

Sau khi bấm nút “**Mở quà**”, hệ thống sẽ hiển thị hình ảnh giải thưởng tương ứng.

- Bấm vào nút “**Quà đã mở**” để tra cứu quà đã mở.
- Lựa chọn biểu tượng chia sẻ để chia sẻ thông tin quà đã nhận được đến bạn bè.

Ghi chú: Thông tin giải thưởng chỉ mang tính chất mô phỏng.

